

कार्यालय क्षेत्रीय प्रमुख
संचालनालय भौमिकी तथा खनिकर्म, क्षेत्रीय कार्यालय जबलपुर

पता- 920, महानन्दा तालाब के बाजू से नागपुर रोड, गुप्तेश्वर वार्ड, जबलपुर
ई-मेल - rhdgmjab@mp.gov.in फोन/फैक्स नम्बर 0761-2421356

क्रमांक 2960 /खनि-2/नक्र/ 2018-19

जबलपुर, दिनांक 17-7-20

प्रति,

मिसर्स शिव कृपा माईनिंग मिनिरल ग्रुप
प्रो. श्री राजेन्द्र सिंह, पिता श्री बीर सिंह
निवासी- करहिया, तहसील गुनौर
जिला- पन्ना (म.प्र.)

विषय:- खनन योजना अनुमोदन के संबंध में ।

- संदर्भ:-
1. संचालनालय, भोपाल का पत्र क्र.7776/खनिज/उ.प./न.क्र;3/2018 भोपाल, दिनांक 05.05.2018
 2. आर.क्यू.पी. श्री आर.के.चौबे का पत्र दिनांक 25.06.2018

-0-

उपरोक्त संदर्भित विषयान्तर्गत लेख है कि, पत्र के द्वारा ग्राम बछौन तहसील पवई जिला पन्ना खसरा क्रमांक 18/1, 18/2 रकबा 2.20 हेक्टेयर क्षेत्र पर खनिज फर्शी पत्थर उत्खनिपट्टा खनन योजना की चार प्रतियाँ अनुमोदन हेतु प्रस्तुत की गई है ।

म.प्र. गौण खनिज नियम 1996 के नियम 42 के अधीन प्रदत्त अधिकारों के अन्तर्गत उपरोक्त खनन योजना इस शर्त के साथ अनुमोदित की जाती है कि आवेदक म.प्र. गौण खनिज नियम 1996 के प्रावधानों विशेषकर नियम 30 (24) प्रारूप 13 का पालन सुनिश्चित करेगा ।
संलग्न:- अनुमोदित खनन योजना 02 प्रति ।

(एस के पटेल)

क्षेत्रीय प्रमुख

जबलपुर, दिनांक

पृ.क्र.

/खनि-2/नक्र/ 2018-19

प्रतिलिपि,

1. संचालक, भौमिकी तथा खनिकर्म, भोपाल, मध्यप्रदेश की ओर अनुमोदित खनन योजना की एक प्रति संलग्न कर आवश्यक कार्यवाही हेतु प्रेषित ।
2. कलेक्टर (खनिज शाखा) जिला पन्ना, मध्यप्रदेश की ओर सूचनाथे प्रेषित ।
3. श्री आर.के.चौबे, आर.क्यू.पी.- पता- 1254 विवेकानंद वार्ड दयानगर, जिला जबलपुर की ओर सूचनाथे प्रेषित ।

क्षेत्रीय प्रमुख

संचालनालय भौमिकी तथा खनिकर्म
क्षेत्रीय कार्यालय जबलपुर

संचालनालय
भौमिकी तथा खनिकर्म
मध्यप्रदेश

29-ए, "खनिज भवन", अरेरा हिल्स, भोपाल
फोन एवं फैक्स 0755-2551795
ई-मेल dirgeomn@mp.nic.in

7776

क्रमांक / खनिज / उ०प. / न.क्र.०३ / २०१८,
प्रति,

भोपाल, दिनांक ५/५/१८

मेसर्स शिव कृपा माईनिंग मिनिरल ग्रुप,
प्रो. श्री राजेन्द्र सिंह पिता वीर सिंह,
निवासी-करहिया, तहसील गुनौर,
जिला पन्ना (म.प्र.)

विषय: जिला पन्ना, तहसील पवई के ग्राम बछौन की (निजी भूमि) खसरा क्रमांक १८/१,
१८/२ रकबा २२० हेक्टेयर क्षेत्र पर फर्शी पत्थर खनिज का उत्खनिपट्टा हेतु
सैद्धांतिक सहमति बाबत।

आपके द्वारा जिला पन्ना, तहसील पवई के ग्राम बछौन की (निजी भूमि) खसरा
क्रमांक १८/१ एवं १८/२ का रकबा २२० हेक्टेयर क्षेत्र पर फर्शी पत्थर उत्खनिपट्टा हेतु
आवेदन पत्र १० वर्ष की अवधि के लिये दिनांक ०७.११.२०१६ को कलेक्टर कार्यालय में
प्रस्तुत किया गया था।

कलेक्टर कार्यालय द्वारा आवेदित क्षेत्र के संबंध में आवश्यक जांच प्रतिवेदन प्राप्त
किया जाकर उक्त प्रतिवेदनों के अनुसार उत्खनिपट्टा हेतु आवेदित क्षेत्र २२० हेक्टेयर
(मानचित्र में दर्शित अनुसार) उत्खनिपट्टा पर स्वीकृति हेतु उपलब्ध पाया गया।
तदानुसार प्रस्ताव पत्र क्रमांक ६८७/११/एम/३/६/२०१८ पन्ना दिनांक १५.०३.२०१८
द्वारा इस कार्यालय में निराकरण करने हेतु प्रेषित किया गया।

अतः प्रकरण में कलेक्टर के प्रस्ताव अनुसार उपरोक्त क्षेत्र ग्राम बछौन की
(निजी भूमि) खसरा क्रमांक १८/१ एवं १८/२ के रकबा २२० हेक्टेयर क्षेत्र पर फर्शी
पत्थर उत्खनिपट्टा १० वर्ष की अवधि के लिये स्वीकृत करने का निर्णय लिया जाकर
सैद्धांतिक सहमति प्रदान की जाती है। आप इस सैद्धांतिक सहमति पत्र जारी होने के
दिनांक से ६ माह के अंदर अनुमोदित खनन योजना इस कार्यालय में उपलब्ध करावें।
अनुमोदित खनन योजना उपलब्ध कराने के पश्चात ही उत्खनिपट्टा स्वीकृत आदेश
जारी किये जा सकेंगे।

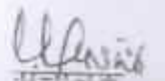

7777

पृ.क्रमांक /खनिज/उ0प./न.क्र.03/2018, भोपाल, दिनांक 5/5/18
प्रतिलिपि:

1. कलेक्टर (खनिज शाखा) जिला पन्ना की ओर उनके पत्र क्रमांक 687/11/एम/3/6/2018 पन्ना दिनांक 15.03.2018 के संदर्भ में सूचनार्थ एवं आवश्यक कार्यवाही हेतु प्रेषित।

U. S. S. S. S.
संचालक
E/C

पति,

श्रीमान कलेक्टर महोदय

जिला पन्ना म.प्र.

विषय:- उत्खनि पट्टा ग्राम बधौन खनिज फशी प्रधर हेतु आवेदित क्षेत्र की 500 मीटर की परिधी में स्वीकृत खदान की जानकारी ।

1. निरीक्षण दिनांक 24/11/17
2. आवेदक का नाम श्री श्री शिवकृपा भारती पिता श्री श्री श्री राजेन्द्र सिंह निवासी म.नरहम गुप
3. आवेदित क्षेत्र खसरा नं. 18/1, 18/2 रकबा 9.29 ग्राम बधौन तहसील पवड जिला पन्ना
4. आवेदन का प्रकार जमीन
5. आवेदित क्षेत्र की स्थिति पट्टे की भूमि
6. भूमि का प्रकार पट्टे की भूमि
7. आवेदित क्षेत्र के 500 मीटर में स्वीकृत खदान की जानकारी दो खदान हैं

- 1) श्री सुखदेव सिंह पिता श्री गोविंद सिंह निवासी बधौन खसरा नं. 21/1, 32/2 रकबा 9.00 है
- 2) श्री आराधना सिंह पिता श्री हाकिम सिंह निवासी धोप तहसील अमानगंज जिला पन्ना रकबा 1.00 ग्राम बधौन तह पवड

Jain
3/12/17
 खनि निरीक्षक
 जिला पन्ना म.प्र.

अपस नक्शा ट्रेडिंग ग्राम - बच्छेन
 प. ह. नं. ३८ बच्छेन रा. गि. सो. - कल्या
 तहसील - पन्ना जिला - पन्ना (सं. प्र.)
 आयमान १/४०००

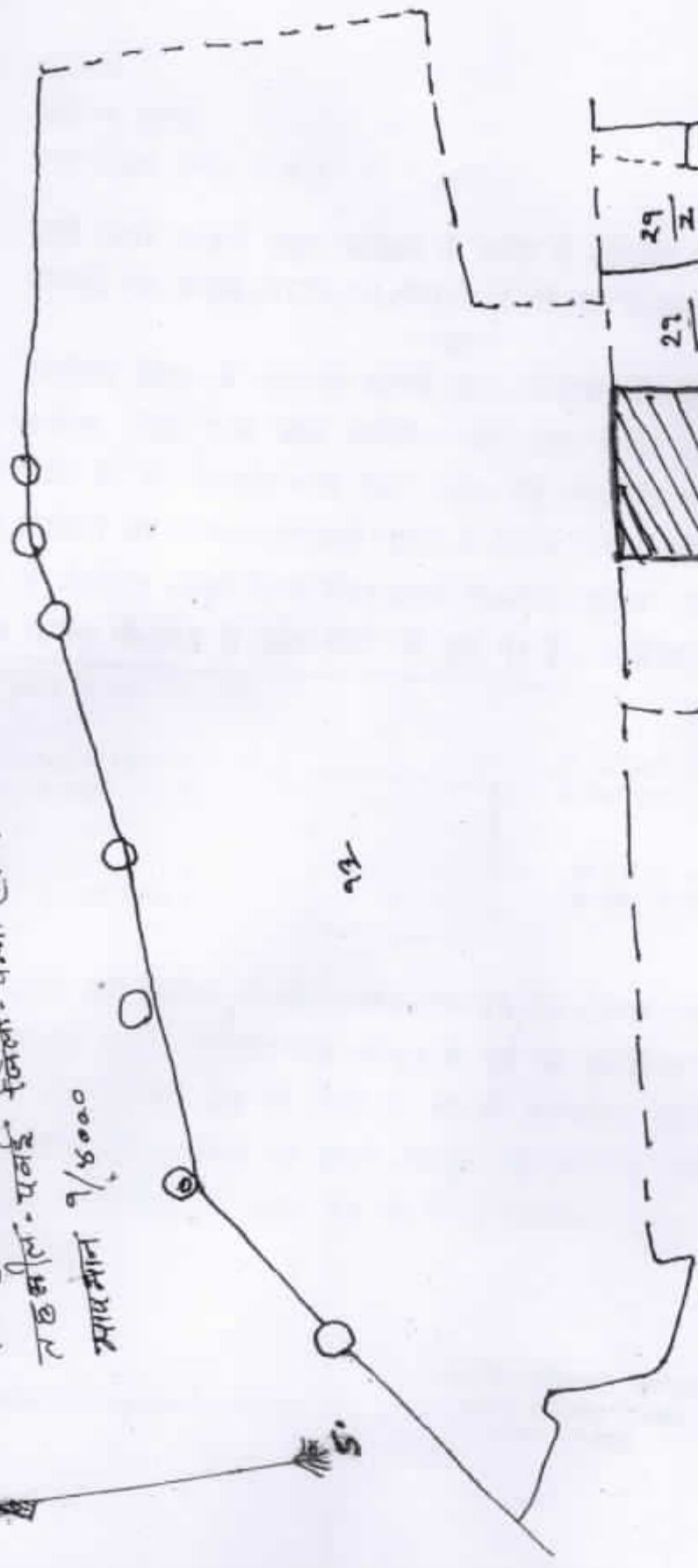

१३

नस्ती में सलगन नक्शा के अनुसार नक्शा ट्रेडिंग किया गया

प्रभारी अधिकारी अभिज वासो कलकत्ता पन्ना (म.प्र.)

संकेत
 प्रस्तावित क्षेत्र
 खसरा नम्बर
 रकबा १८ १/२
 २.२०

२-१७

10
 10
 10



वनमण्डलाधिकारी दक्षिण वनमण्डल पन्ना (म.प्र.)

Office - 07732 - 252016 , 250011, E-mail - dfotspanna@mp.gov.in, dfosouth@rediffmail.com

क्रमांक/मा0चि0/2017/ 764

पन्ना, दिनांक... 15/02/2017

प्रति,

कलेक्टर
(खनिज शाखा)
पन्ना जिला पन्ना (म.प्र.)

विषय :- फर्शी पत्थर उत्खनि पट्टा आवेदन के संबंध में अभिमत दिये जाने बावत्।
दर्म :- आपका पत्र क्रमांक/3779/11/एम/3/6/9/12 दिनांक 20.12.2016

--00--

उपरोक्त विषय के अन्तर्गत आपके द्वारा आवेदक मे. शिवकृपा मायनिंग प्रो. श्री राजेन्द्र सिंह निवासी करहिया जिला पन्ना द्वारा आवेदित स्थल ग्राम बछौन तहसील पवई के क्रमांक-18/1, 18/2 रकवा 2.20 हे. में उत्खनि फर्शी पत्थर पट्टा हेतु अनापत्ति प्रतिवेदन चाहा गया है। आवेदित क्षेत्र का स्थल निरीक्षण उप वनमण्डलाधिकारी कल्दा से कराया गया उनके द्वारा पत्र क्रमांक/104 दिनांक 28.01.2017 से प्रतिवेदन प्रस्तुत किया गया। उनके प्रतिवेदन अनुसार आवेदित क्षेत्र राजस्व भूमि है जो कि सीमा कक्ष क्रमांक पी-743 से 300 मीटर की दूरी पर है। आवेदित क्षेत्र की जी.पी.एस. रीडिंग ली है जो निम्नानुसार है :-

N- 24° 18' 21.2"
E- 080° 24' 31.5"

N- 24° 18' 21.5"
E- 080° 24' 27.8"

N- 24° 18' 15.2"
E- 080° 24' 26.5"

N- 24° 18' 14.7"
E- 080° 24' 30.1"



म.प्र. शासन वन विभाग के पत्र क्रमांक/एफ-25/51/2005/10/3 भोपाल दिनांक 07.09.2006 के निर्देशानुसार खनिज उत्खनन पट्टा स्वीकृत के पूर्व यह सुनिश्चित किया जावे कि आवेदित भूमि राजस्व अभिलेखों में छोटे-बड़े झाड़ के जंगल के रूप में परिभाषित नहीं होना चाहिये। कृपया राजस्व अभिलेखों से परीक्षण करें। आवेदक को खदान स्वीकृति की जाती है, तो आवेदक को निम्न शर्तों का पालन करना होगा, तथा शर्तों के पालन हेतु नोटरी से सत्यापित वचन-पत्र इस कार्यालय व आपको प्रस्तुत करना होगा।

प्रभारी अधिकारी खनिज
वास्ते कलेक्टर जिला
पन्ना (म.प्र.)

कार्यालय वनमण्डलाधिकारी दक्षिण वनमण्डल पन्ना (म.प्र.)

Office - 07732 - 252016, 250011, E-mail - dfosouth@rediffmail.com,dfospanna@mpforest.gov.in

क्रमांक/मा0चि0/2017/

पन्ना, दिनांक

प्रति,

कलेक्टर
(खनिज शाखा)
पन्ना जिला पन्ना (म.प्र.)

विषय :- 5 हे. से कम खनिज उत्खनन के पूर्व पर्यावरण अनुमति के लिये परिशिष्ट-1 में बिन्दु क्रमांक-1 से 4 के सत्यापन बावत।

संदर्भ :- आवेदक का आवेदन पत्र दिनांक 20.12.2016

--00--

उपरोक्त विषय के अन्तर्गत आवेदक मे.शिवकृपा मायनिंग प्रो. श्री राजेन्द्र सिंह निवासी करहिया जिला पन्ना (म.प्र.) द्वारा ग्राम बछौन तहसील पवई जिला पन्ना खसरा क्रमांक 18/1,18/2 रकबा 2.20हे. खदान स्वीकृति हेतु फर्शी पत्थर उत्खनि पट्टा के संबंध में पर्यावरण अनुमति के लिये परिशिष्ट-1 के बिन्दु क्रमांक-1 से 4 तक की जानकारी निम्नानुसार है :-

क्रमांक	निर्धारित बिन्दु	हाँ/नहीं	जानकारी विवरण (यदि हाँ है तो सम्पूर्ण विवरण दे)
1	क्या 10 कि.मी. की परिधि में कोई नेशनल पार्क स्थित है ?	नहीं	--
2	क्या 10 कि.मी. की परिधि में कोई अभ्यारण स्थित है ?	नहीं	--
3	क्या 10 कि.मी. की परिधि में कोई घोषित जैवविविधता क्षेत्र स्थित है ?	नहीं	--
4	क्या 250 मी. की परिधि में कोई वनक्षेत्र स्थित है। (यदि हाँ तो दिनांक 07.10.2002 से 29.08.2008 तक स्वीकृत माईनिंग लीज के लिये संबंधित जिला पंचायत से अनापत्ति प्रमाण-पत्र एवं 29.08.2008 के बाद वाली माईनिंग लीज के लिए प्रमुख सचिव वन की अध्यक्षता में गठित समिति से अनापत्ति प्रमाण-पत्र संलग्न करें।	नहीं	--

क्रमांक/मा0चि0/2017/ 763

प्रतिलिपि :-

सदस्य सचिव DEIAA (अनुविभागीय अधिकारी राजस्व पन्ना) जिला पन्ना (म.प्र.) की ओर सूचनार्थ।
श्री मे.शिवकृपा मायनिंग प्रो. श्री राजेन्द्र सिंह निवासी करहिया जिला पन्ना (म.प्र.) की ओर सूचनार्थ।

वनमण्डलाधिकारी
दक्षिण वनमण्डल पन्ना (म.प्र.)

पन्ना, दिनांक 15/12/2017

वनमण्डलाधिकारी

दक्षिण वनमण्डल पन्ना (म.प्र.)

कार्यालय, अनुविभागीय अधिकारी (राजस्व) पर्वई जिला पन्ना म0प्र0

क्रमांक 247 /रीडर/2017

पर्वई, दिनांक 07/02 / 2017

कलेक्टर महोदय,
(खनिज शाखा) जिला - पन्ना

- विषय :- 5 हेक्टेयर से कम खनिज उत्खनन की पूर्व पर्यावरण अनुमति के लिये परिशिष्ट-1 बिन्दु क्रमांक 5 से 15 के सत्यापन की जानकारी।
- संदर्भ :- भवदीय पत्र क्रमांक/3780/11/एम/3/6/14 पन्ना दिनांक 15.12.2016

विषयान्तर्गत संदर्भित पत्र के संबंध में लेख है कि आवेदक श्री मे0 शिवकृपा मायनिंग मिनरल्स ग्रुप. प्रो0 राजेन्द्र सिंह निवासी ग्राम करहिया तहसील गुनौर, जिला पन्ना में खनिज फर्सी पत्थर क्षेत्रफल (हे0 में) 2.20 हे0 में माईनिंग के लिये ख0न0 18/1, 18/2 कुल रकवा 2.20 हे0 ग्राम बछौन तहसील पर्वई जिला पन्ना हेतु पूर्व पर्यावरण अनुमति के लिये परिशिष्ट-1 में बिन्दु क्रमांक 5 से 16 तक की जानकारी निम्नानुसार है-

क्र.	निर्धारित बिन्दु	हाँ/नहीं	जानकारी विवरण यदि हाँ तो संपूर्ण विवरण दे)
5	क्या 500 मीटर की दूरी के अंदर कोई मानव वसाहत स्थित है?	नहीं	-
6	क्या 500 मीटर की दूरी के अंदर कोई जलीय निकाय स्थित है?	नहीं	-
7	क्या 500 मीटर दूरी के अंदर कोई नदी स्थित है	नहीं	-
8	क्या 500 मीटर की दूरी के अंदर कोई शैक्षणिक संस्थान स्थित है?	नहीं	-
9	क्या 500 मीटर की दूरी के अंदर कोई चिकित्सालय स्थित है?	नहीं	-
10	क्या 500 मीटर की परिधि में कोई अंतर्राज्यीय सीमा है?	नहीं	-
11	क्या 500 मीटर की दूरी पर कोई राष्ट्रीय धरोहर/पुरातत्वीय महत्व के स्थल स्थित है?	नहीं	-
12	क्या 250 मीटर की परिधि में अन्य कोई खदान स्थित है? यदि हाँ तो उसका कुल क्षेत्रफल तथा खनिज का नाम	नहीं	-
13	प्रस्तावित खनिज की अनुमानित उत्पादन	-	माईनिंग प्लान अनुसार लागू नहीं
14	नदी से रेत उत्खनन के प्रकरण में- (अ) नदी का नाम? (ब) नदी किनारे से खनन परिसर की दूरी क्या है? (स) नदी की कुल चौड़ाई का 1/5 भाग कितने मीटर में है?	-	-
15	क्या प्रस्तावित परियोजना के कारण महत्वपूर्ण जलागम (Water intake) का जल बहाव क्षेत्र में परिवर्तन होगा? (यदि हाँ तो परिवर्तन का विवरण दे)	नहीं	-
16	खनिज उत्खनन प्रक्रिया के दौरान उपयोग में आने वाली मशीनों के नाम	-	जे.सी.बी., ट्रेक्टर, ट्राली, एवं अन्य उपकरण

अनुविभागीय अधिकारी (राजस्व)
पर्वई जिला पन्ना म0प्र0

ख.नि.0
Koush
16/12/17

प्रभारी अधिकारी खनिज
वास्ते कलेक्टर जिला
पन्ना (प.प्र.)

पंचायत का नाम श्री माली - ... ? वार्ड ② (अधिकार का नाम सुमान सिंह)

3) ग्राम (जमा) में उपरिगत लक्षणा 82 ② मूल्य 54 ② म. 28

विषय

वेक दिनांक 26/12/2016 को कार्य वाली पंजी में लक्षणा है।

स्तोत्रे 06
 2 रविनिज पट्टा
 कर्षे पत्ता हेतु
 लक्षणा ले स्वीकृत
 उदमति प्रदाय कु
 उने कावेन आवेदन
 शिबकुल मय के निरव
 कर दिया तदो
 कार के है।

प्रस्ताव 06
 श्री माली मालती वार्ड (अपने) ने प्रस्ताव 2200 (कि. मी. मालती
 कलेक्टर (रविनिज मालती) जिला पन्ना (म.प्र.) 3782/1/14
 म. 13/6/2016 पन्ना दिनांक 15/12/16 ले गाऊ
 पंचायत वार्डों के पर आत डका शकते बाफ गाऊ
 पंचायत करा अराजी नं. 1811, 1812, रुका 2020 हे
 कौन पर रविनिज कर्षे पत्ता के लक्षणा देने हेतु
 दिनांक 19/12/2016 के इतरदा जारी किया जायगा
 पर चिपकाया शक गाऊ पंचायत कापलिय में दिनांक
 24/12/2016 तक को अपति आत नरी डई शकते बाफ
 26/12/2016 के गाऊ लक्षणा में लक्षी उपरिगत लक्षणा
 के पट्टा लुनपा उपरिगत लक्षणा ने वडुमान ले
 प्रस्ताव पात किया की कर्षे पत्ता उतरवनन हेतु
 अराजी नं. 1811, 1812, रुका 2020 हे. कौन पर अति पर
 लक्षणा प्रदान कि आवेदन श्री मालती वार्ड 51 राजेन्द्र सिंह
 (निवाली गाऊ कनहिया तदो लुनन जिला पन्ना
 (म.प्र.) के है उपरोक्त अति अगल ले 250 मी. के पर
 है। गाऊ ले 2 कि. मी. इरी पर है कुली के कोड़े
 अपरिगत नही है अति लक्षणी दुर्जना पित्त मालु शक रिवलाडी
 पित्त दुर्जना के बाफ पति रिवलाडी मूल्य 45 निवाली
 गाऊ वधान के है इतरिगेने 1000 = लक्षणा के
 इतरिगत 20 वर्ष के लिए अति हेतु अग्रिमिन्ट दिनांक
 जो आवेदन के लाग लक्षणा है उपरिगत लक्षणा
 द्वारा लक्ष लक्षणा के प्रस्ताव पात किया गया है।

16/2/17

पंचायती अधिकारी रविनिज
 वान्त कलेक्टर जिला
 पन्ना (म.प्र.)

मालती वार्ड

मालती वार्ड

श्री गुरु पन्ना अखिल जयपुर पन्ना पत्र (म.प्र.)

दिनांक 26.12.16

श्री गुरु वापसी कलेक्टर (खनिज शाखा) जिला पन्ना (म.प्र.)

विषय करी पन्ना (उत्खनन हेतु)

गुरु करिया वदो सुगौल के नाम (वीडियो दिने जाने कायत)

उपरोक्त विषयगत निवेदन है कि श्री श्रीशिवरूप) को प्रोमिसर वदो
के नाम अराजक नं. 18/1, 18/2, रकम 2.20 है. और पर
खनिज करी पन्ना (उत्खनन हेतु) गुरु करिया के प्रस्ताव

क्र. 06 दिनांक 26/12/2016 को उपरोक्त पदस्थापन
प्रस्ताव पारित कर प्रस्ताव कि गुरु करिया रिपोर्ट
सबे लेवा में लक्षित है।

मालती काई
सरपंच

वाप पन्ना अखिल जयपुर

प्रभारी अधिकारी
वास्तु कलेक्टर जिला
पन्ना (म.प्र.)

(Area: 2.20 Hectare)

SITE PHOTOGRAPH (1)



SITE PHOTOGRAPH (2)



R. K. Choubey
RC/7/DGM/MP/19/2013